COLLEGE FRANÇAIS D'ECHOGRAPHIE FŒTALE
Association Loi 1901 – SIRET 411 994 718 000 46 – NAF/APE : 7219Z
Déclaration d'activité enregistrée sous le numéro 11755940775 auprès du préfet de région d'Ile-de-France
Organisme n° 1006 habilité à proposer des actions de DPC

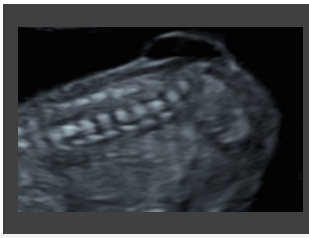

DPC
Examen échographique du rachis foetal normal et pathologique

Réf ANDPC 10062325042 (en cours de validation)

DPC PRESENTIEL

Vendredi 31 mai 2024

Formateurs : Dr Frédéric Richard, Dr Audrey Lamouroux

MASTERCLASSE OPTIONNELLE

Samedi 1er juin 2024

AVIGNON

Animatrice : Camille Roux, Inspire Yoga

DPC 31 mai 2024 – 1 journée (8h) 3 étapes obligatoires		
EPP 1er tour d'audit	EPP – Analyse de VOS clichés 10 clichés de la coupe sagittale du rachis lombo-sacré Auto-cotation de vos clichés Hétéro-cotation de vos clichés par un expert Avant le début de la formation	60 min
DPC	FORMATION PRESENTIELLE Examen échographique du rachis fœtal normal et pathologique	1 jour = 8 heures
EPP 2ème tour d'audit	EPP – Analyse de VOS clichés 10 clichés de la coupe sagittale du rachis lombo-sacré Auto-cotation de vos clichés Hétéro-cotation de vos clichés par un expert 3 mois après la formation	60 min

JOURNEE OPTIONNELLE 1er juin 2024 – (9h à 16h)		
OPTIONNEL	Prendre soin du rachis de l'échographiste Adopter les bonnes postures au travail Camille roux, Inspire Yoga	1 jour 9h00-12h00 / 13h30-16h)
👉 INSCRIPTION DISTINCTE DU DPC		

Adresse de correspondance
CFEF – 3, impasse de la Chaloupe – 56670 RIANTEC
Tél : 07 85 95 43 61 – Email : fmc@cfef.org
Siège social : 128 rue de la Boétie Lot 41 – 75008 PARIS

DPC

Examen échographique du rachis fœtal normal et pathologique

PRESENTIEL - AVIGNON

Vendredi 31 mai 2024

Formateurs : Dr Frédéric Richard, Dr Audrey Lamouroux

PROGRAMME

8h00 Accueil des participants

8h00-8h30 **PLENIERE 1**

Introduction et Pré-test

8h30-10h00 **PLENIERE 2**

- **Embryologie du rachis fœtal : corrélations anatomie et images échographiques normales**
  - Aspect normal des vertèbres
  - Aspect normal de la moëlle

10h00-10h30 **PLENIERE 3**

- **Coupes recommandées par la CNEOF en dépistage**
- **Intérêt et technique de l'examen du rachis en 3D**

10h30-11h00 ***PAUSE*** *Temps d'échange avec les formateurs*

11h00-12h30 **PLENIERE 4**

- **Signes d'appel devant faire évoquer une pathologie de la moëlle lors de l'examen de dépistage**
  - Dysraphismes ouverts et fermés
  - Anomalies du cône terminal
  - Masses pré-sacrées
  - Les « variants du normal »

12h30-13h30 ***PAUSE DEJEUNER***

13h30-15h00 **PLENIERE 5**

- **Signes d'appel devant faire évoquer une pathologie du rachis, lors de l'examen de dépistage**
  - Anomalies de hauteur et de forme des vertèbres
  - Anomalies de nombre des vertèbres

- Anomalies de courbure du rachis

15h00-16h00 **ATELIERS PRATIQUES SUR PATIENTES - LIVESCAN**

16h-16h30 ***PAUSE*** *Temps d'échange avec les formateurs*

16h30-17h30 **CAS CLINIQUES INTERACTIFS**

17h30-18h00 **PLENIERE 6**

- **Post -test**
- **Synthèse** et conclusion et **Fiche d'évaluation** de la formation par les participants

JOURNEE OPTIONNELLE

Prendre soin du rachis de l'échographiste

PRESENTIEL - AVIGNON

Samedi 1er juin 2024

Formateurs : Camille Roux, Inspire Yoga, Avignon

PROGRAMME

Journée « Adopter les bonnes postures au travail » : 9h00-16h00, pause déjeuner 12h00-13h30

9h00 Accueil des participants

Lors de cette journée, je vous indiquerai le chemin à suivre pour corriger votre posture et suivre ce chemin par vous- mêmes.

ATELIERS PRATIQUER ENSEMBLE

- **Développer une conscience corporelle afin de permettre à chacun de repérer ses habitudes posturales et mouvements nuisibles.**
- **Décrypter et corriger ses habitudes, en apprenant les bonnes postures et l'auto-ajustement.**
- **Mettre en place une bonne respiration afin de soutenir le travail postural.**

OUTILS UTILISES

- **Technique de relaxation.**
- **Techniques de respiration.**
- **Postures de yoga**.

Les ateliers seront réalisés seul et en équipe.

Les différents outils vous permettront une prise en charge autonome dans votre quotidien afin de prévenir les tensions et blessures.

16h00 Fin de la journée

Adresse de correspondance
CFEF – 3, impasse de la Chaloupe – 56670 RIANTEC
Tél : 07 85 95 43 61 – Email : fmc@cfef.org
Siège social : 128 rue de la Boétie Lot 41 – 75008 PARIS